

# MICHAELA SCHWARZ-WEISMANN



HEIGHT 174 CM / 5'8.5" | CHEST 76 CM / 30" | WAIST 61 / 24 | HIPS 90 CM / 35.5" | HAIR BLONDE | EYES BROWN-GREEN  
DRESS 36 EU/6 US/8 UK | SHOES 39 EU/8 US/6 UK

wiener  
models  
A KULT AGENCY

# MICHAELA SCHWARZ-WEISMANN



HEIGHT 174 CM / 5'8.5" | CHEST 76 CM / 30" | WAIST 61 / 24 | HIPS 90 CM / 35.5" | HAIR BLONDE | EYES BROWN-GREEN  
DRESS 36 EU / 6 US / 8 UK | SHOES 39 EU / 8 US / 6 UK

wiener  
models  
A KULT AGENCY



# MICHAELA SCHWARZ-WEISMANN



HEIGHT 174 CM / 5'8.5" | CHEST 76 CM / 30" | WAIST 61 / 24 | HIPS 90 CM / 35.5" | HAIR BLONDE | EYES BROWN-GREEN  
DRESS 36 EU/6 US/8 UK | SHOES 39 EU/8 US/6 UK



# MICHAELA SCHWARZ-WEISMANN



HEIGHT 174 CM / 5'8.5" | CHEST 76 CM / 30" | WAIST 61 / 24 | HIPS 90 CM / 35.5" | HAIR BLONDE | EYES BROWN-GREEN  
DRESS 36 EU/6 US/8 UK | SHOES 39 EU/8 US/6 UK



# MICHAELA SCHWARZ-WEISMANN



HEIGHT 174 CM / 5'8.5" | CHEST 76 CM / 30" | WAIST 61 / 24 | HIPS 90 CM / 35.5" | HAIR BLONDE | EYES BROWN-GREEN  
DRESS 36 EU/6 US/8 UK | SHOES 39 EU/8 US/6 UK

wiener  
models  
A KULT AGENCY

# MICHAELA SCHWARZ-WEISMANN



HEIGHT 174 CM / 5'8.5" | CHEST 76 CM / 30" | WAIST 61 / 24 | HIPS 90 CM / 35.5" | HAIR BLONDE | EYES BROWN-GREEN  
DRESS 36 EU / 6 US / 8 UK | SHOES 39 EU / 8 US / 6 UK

wiener  
models  
A KULT AGENCY



MICHAELA SCHWARZ-WEISMANN

DERSTANDARD

# RONDO

EX-CLUSI-V

N°04 13. November 20



## Wie im Schlaf

Ein Heft über Traumwelten

9 780252 000590 5

HEIGHT 174 CM / 5'8.5" | CHEST 76 CM / 30" | WAIST 61 / 24 | HIPS 90 CM / 35.5" | HAIR BLONDE | EYES BROWN-GREEN  
DRESS 36 EU/6 US/8 UK | SHOES 39 EU/8 US/6 UK

wiener  
models  
A KULT AGENCY

# MICHAELA SCHWARZ-WEISMANN



HEIGHT 174 CM / 5'8.5" | CHEST 76 CM / 30" | WAIST 61 / 24 | HIPS 90 CM / 35.5" | HAIR BLONDE | EYES BROWN-GREEN  
DRESS 36 EU / 6 US / 8 UK | SHOES 39 EU / 8 US / 6 UK



# MICHAELA SCHWARZ-WEISMANN



HEIGHT 174 CM / 5'8.5" | CHEST 76 CM / 30" | WAIST 61 / 24 | HIPS 90 CM / 35.5" | HAIR BLONDE | EYES BROWN-GREEN  
DRESS 36 EU/6 US/8 UK | SHOES 39 EU/8 US/6 UK

wiener  
models  
A KULT AGENCY



MICHAELA SCHWARZ-WEISMANN

September 2015

DER STANDARD

# ROND

EXKLUSIV

MODE &  
KOSMETIK

## Spieglein, Spieglein

Ein Stilheft

HEIGHT 174 CM / 5'8.5" | CHEST 76 CM / 30" | WAIST 61 / 24 | HIPS 90 CM / 35.5" | HAIR BLONDE | EYES BROWN-GREEN  
DRESS 36 EU/6 US/8 UK | SHOES 39 EU/8 US/6 UK

wiener  
models  
A KULT AGENCY



# MICHAELA SCHWARZ-WEISMANN



HEIGHT 174 CM / 5'8.5" | CHEST 76 CM / 30" | WAIST 61 / 24 | HIPS 90 CM / 35.5" | HAIR BLONDE | EYES BROWN-GREEN  
DRESS 36 EU / 6 US / 8 UK | SHOES 39 EU / 8 US / 6 UK



# MICHAELA SCHWARZ-WEISMANN



HEIGHT 174 CM / 5'8.5" | CHEST 76 CM / 30" | WAIST 61 / 24 | HIPS 90 CM / 35.5" | HAIR BLONDE | EYES BROWN-GREEN  
DRESS 36 EU/6 US/8 UK | SHOES 39 EU/8 US/6 UK



# MICHAELA SCHWARZ-WEISMANN



HEIGHT 174 CM / 5'8.5" | CHEST 76 CM / 30" | WAIST 61 / 24 | HIPS 90 CM / 35.5" | HAIR BLONDE | EYES BROWN-GREEN  
DRESS 36 EU / 6 US / 8 UK | SHOES 39 EU / 8 US / 6 UK

wiener  
models  
A KULT AGENCY



# MICHAELA SCHWARZ-WEISMANN



Leger, aber feminin. Das Kurzarmkleid aus veganem Leder ist ein modisches Highlight für jeden Tag. Besonders, weil es auch als Mantel getragen werden kann.

89

HEIGHT 174 CM / 5'8.5" | CHEST 76 CM / 30" | WAIST 61 / 24 | HIPS 90 CM / 35.5" | HAIR BLONDE | EYES BROWN-GREEN  
DRESS 36 EU / 6 US / 8 UK | SHOES 39 EU / 8 US / 6 UK

wiener  
models  
A KULT AGENCY



# MICHAELA SCHWARZ-WEISMANN

**LINKS:** Langes Strickkleid mit geometrischem Design für einen kunstvollen Auftritt **RECHTS:** Strickpullover mit raffinierter Rippstruktur • Elegante Leggings mit geometrischem Muster und unifarbener Hinterhose



107

HEIGHT 174 CM / 5'8.5" | CHEST 76 CM / 30" | WAIST 61 / 24 | HIPS 90 CM / 35.5" | HAIR BLONDE | EYES BROWN-GREEN  
DRESS 36 EU/6 US/8 UK | SHOES 39 EU/8 US/6 UK

wiener  
models  
A KULT AGENCY

MICHAELA SCHWARZ-WEISMANN

# WIENERIN

119, April 2016  
reich € 4,20 [www.wienerin.at](http://www.wienerin.at)

## Verdirb mir nicht den Spaß!

*So bremst man  
„Killjoys“ aus. Und  
hat wieder mehr  
Freude am Leben*

**MOBILITÄT-  
SPEZIAL**  
*Ob Design-Bike  
oder E-Auto – die  
Mobilitäts-Trends  
des Jahres*

**WAHL 2016**  
**Kreative  
Kandidaten**

**KÖNNEN  
POLITIKER  
BASTELN?  
WIR MACHEN  
DEN TEST**

## Online- Affären

### **PORRIDGE- HYPE**

Der süße  
Frühstücks-  
brei im  
Experten-  
Check

Ist es schon Betrug, wenn der  
Andere nur via Mail und SMS  
existiert? Ein Bericht über  
Sehnsüchte und Projektionen

HEIGHT 174 CM / 5'8.5" | CHEST 76 CM / 30" | WAIST 61 / 24 | HIPS 90 CM / 35.5" | HAIR BLONDE | EYES BROWN-GREEN

DRESS 36 EU/6 US/8 UK | SHOES 39 EU/8 US/6 UK

wiener  
models  
A KULT AGENCY



# MICHAELA SCHWARZ-WEISMANN

mtweste  
n CELINE.  
nsen-  
e von  
LVATORE  
RRAGAMO.  
mps aus  
ckleder  
n ACNE  
UDIOS



HEIGHT 174 CM / 5'8.5" | CHEST 76 CM / 30" | WAIST 61 / 24 | HIPS 90 CM / 35.5" | HAIR BLONDE | EYES BROWN-GREEN  
DRESS 36 EU/6 US/8 UK | SHOES 39 EU/8 US/6 UK

wiener  
models  
A KULT AGENCY

# MICHAELA SCHWARZ-WEISMANN



HEIGHT 174 CM / 5'8.5" | CHEST 76 CM / 30" | WAIST 61 / 24 | HIPS 90 CM / 35.5" | HAIR BLONDE | EYES BROWN-GREEN  
DRESS 36 EU/6 US/8 UK | SHOES 39 EU/8 US/6 UK

wiener  
models  
A KULT AGENCY



MICHAELA SCHWARZ-WEISMANN

948.98 / 02: 6459 / UK £ 2.25 NR. 23 | 201

# ACHTUNG



ZEITSCHRIFT FÜR MODE

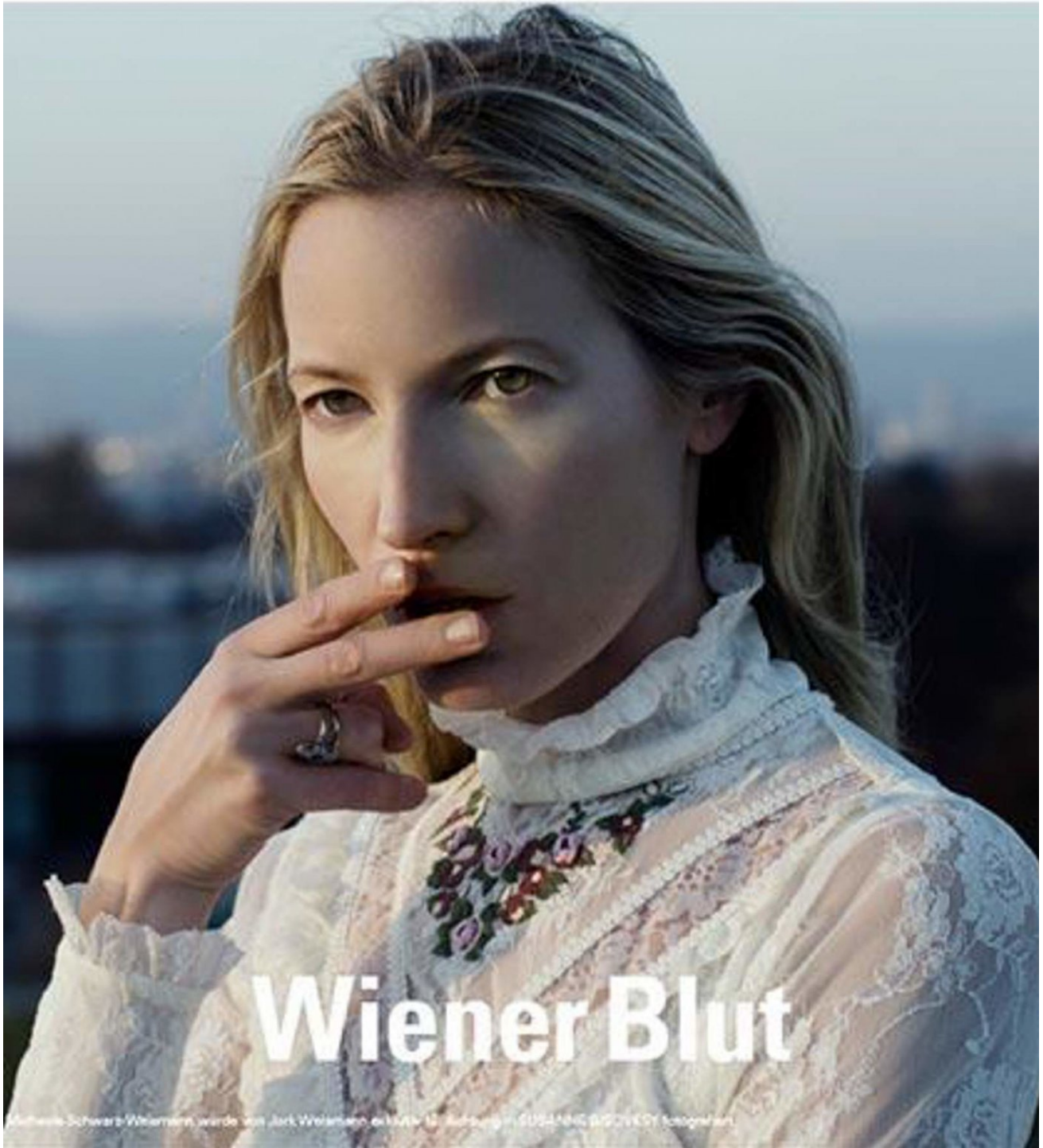

## Wiener Blut

HEIGHT 174 CM / 5'8.5" | CHEST 76 CM / 30" | WAIST 61 / 24 | HIPS 90 CM / 35.5" | HAIR BLONDE | EYES BROWN-GREEN  
DRESS 36 EU / 6 US / 8 UK | SHOES 39 EU / 8 US / 6 UK

wiener  
models  
A KULT AGENCY



# MICHAELA SCHWARZ-WEISMANN

Jacke aus  
Mohair m  
Strassstei  
knopf von  
ALEXANDI  
VAUTHIER  
Minikleid  
von CHLO  
Slingback  
Pumps vo  
LOUIS  
VUITTON  
Strumpfh  
von FOGA



HEIGHT 174 CM / 5'8.5" | CHEST 76 CM / 30" | WAIST 61 / 24 | HIPS 90 CM / 35.5" | HAIR BLONDE | EYES BROWN-GREEN  
DRESS 36 EU/6 US/8 UK | SHOES 39 EU/8 US/6 UK



MICHAELA SCHWARZ-WEISMANN

SABELLE HUPPERT, BILL CALLAHAN

annabelle

# annabelle

13/20

25. September 2020  
9,80 Fr. 8,90 €

**Gewisse  
bisse**

20 Fragen  
zum Fleisch-  
konsum

**Daheim  
vorteil**

Wohnen Ex  
auf 16 Seiten

## WARM ANZIEHEN!

Die neue Herbstmode  
setzt auf starke Klassiker



HEIGHT 174 CM / 5'8.5" | CHEST 76 CM / 30" | WAIST 61 / 24 | HIPS 90 CM / 35.5" | HAIR BLONDE | EYES BROWN-GREEN

DRESS 36 EU / 6 US / 8 UK | SHOES 39 EU / 8 US / 6 UK

wiener  
models  
A KULT AGENCY



# MICHAELA SCHWARZ-WEISMANN



HEIGHT 174 CM / 5'8.5" | CHEST 76 CM / 30" | WAIST 61 / 24 | HIPS 90 CM / 35.5" | HAIR BLONDE | EYES BROWN-GREEN  
DRESS 36 EU/6 US/8 UK | SHOES 39 EU/8 US/6 UK

wiener  
models  
A KULT AGENCY



# MICHAELA SCHWARZ-WEISMANN



HEIGHT 174 CM / 5'8.5" | CHEST 76 CM / 30" | WAIST 61 / 24 | HIPS 90 CM / 35.5" | HAIR BLONDE | EYES BROWN-GREEN  
DRESS 36 EU / 6 US / 8 UK | SHOES 39 EU / 8 US / 6 UK

wiener  
models  
A KULT AGENCY

# MICHAELA SCHWARZ-WEISMANN



HEIGHT 174 CM / 5'8.5" | CHEST 76 CM / 30" | WAIST 61 / 24 | HIPS 90 CM / 35.5" | HAIR BLONDE | EYES BROWN-GREEN  
DRESS 36 EU / 6 US / 8 UK | SHOES 39 EU / 8 US / 6 UK

wiener  
models  
A KULT AGENCY



# MICHAELA SCHWARZ-WEISMANN



HEIGHT 174 CM / 5'8.5" | CHEST 76 CM / 30" | WAIST 61 / 24 | HIPS 90 CM / 35.5" | HAIR BLONDE | EYES BROWN-GREEN  
DRESS 36 EU / 6 US / 8 UK | SHOES 39 EU / 8 US / 6 UK

wiener  
models  
A KULT AGENCY

# MICHAELA SCHWARZ-WEISMANN

MODE  
INSPIRATION

## Wie es *mir* gefällt

Weste, Bundfaltenhose, Blazer:  
Klassiker aus der Männermode sind  
unsere Favoriten der Saison –  
raffiniert kombiniert mit figurbetonten  
Jupes und Highheels.

Redaktion: NATHALIE DE GEYTER  
Fotos: NADINE OTTAWA

62 annabelle 13/20



Weste  
von ISABEL  
MAGANT  
Bundfalten-  
hose von  
SILVY  
Strumpfhose  
von FOGAL

HEIGHT 174 CM / 5'8.5" | CHEST 76 CM / 30" | WAIST 61 / 24 | HIPS 90 CM / 35.5" | HAIR BLONDE | EYES BROWN-GREEN  
DRESS 36 EU/6 US/8 UK | SHOES 39 EU/8 US/6 UK

wiener  
models  
A KULT AGENCY



# MICHAELA SCHWARZ-WEISMANN



HEIGHT 174 CM / 5'8.5" | CHEST 76 CM / 30" | WAIST 61 / 24 | HIPS 90 CM / 35.5" | HAIR BLONDE | EYES BROWN-GREEN  
DRESS 36 EU / 6 US / 8 UK | SHOES 39 EU / 8 US / 6 UK

wiener  
models  
A KULT AGENCY

# MICHAELA SCHWARZ-WEISMANN



Gemusterte Jerseybluse und Bundfaltenhose aus Wolle, beides von BALLY. Pumps aus Lackleder von ACNE STUDIOS.  
Appenzeller Ledergürtel privat

70

annabelle 13/20

HEIGHT 174 CM / 5'8.5" | CHEST 76 CM / 30" | WAIST 61 / 24 | HIPS 90 CM / 35.5" | HAIR BLONDE | EYES BROWN-GREEN  
DRESS 36 EU / 6 US / 8 UK | SHOES 39 EU / 8 US / 6 UK

wiener  
models  
A KULT AGENCY



# MICHAELA SCHWARZ-WEISMANN



Mohair-  
Strickkleid  
von FENDI  
Slingback  
Pumps  
von LOUIS  
VUITTON.  
Strumpf-  
hose von  
WOLFOR

HEIGHT 174 CM / 5'8.5" | CHEST 76 CM / 30" | WAIST 61 / 24 | HIPS 90 CM / 35.5" | HAIR BLONDE | EYES BROWN-GREEN  
DRESS 36 EU / 6 US / 8 UK | SHOES 39 EU / 8 US / 6 UK

wiener  
models  
A KULT AGENCY



# MICHAELA SCHWARZ-WEISMANN



HEIGHT 174 CM / 5'8.5" | CHEST 76 CM / 30" | WAIST 61 / 24 | HIPS 90 CM / 35.5" | HAIR BLONDE | EYES BROWN-GREEN  
DRESS 36 EU / 6 US / 8 UK | SHOES 39 EU / 8 US / 6 UK

wiener  
models  
A KULT AGENCY



# MICHAELA SCHWARZ-WEISMANN



**RENÉ STORCK**

LOOK 20 F/W 19

HEIGHT 174 CM / 5'8.5" | CHEST 76 CM / 30" | WAIST 61 / 24 | HIPS 90 CM / 35.5" | HAIR BLONDE | EYES BROWN-GREEN  
DRESS 36 EU / 6 US / 8 UK | SHOES 39 EU / 8 US / 6 UK

wiener  
models  
A KULT AGENCY

# MICHAELA SCHWARZ-WEISMANN



Wollmantel von STELLA MCCARTNEY

annabelle 13/20

65

HEIGHT 174 CM / 5'8.5" | CHEST 76 CM / 30" | WAIST 61 / 24 | HIPS 90 CM / 35.5" | HAIR BLONDE | EYES BROWN-GREEN  
DRESS 36 EU / 6 US / 8 UK | SHOES 39 EU / 8 US / 6 UK

wiener  
models  
A KULT AGENCY



# MICHAELA SCHWARZ-WEISMANN



HEIGHT 174 CM / 5'8.5" | CHEST 76 CM / 30" | WAIST 61 / 24 | HIPS 90 CM / 35.5" | HAIR BLONDE | EYES BROWN-GREEN  
DRESS 36 EU / 6 US / 8 UK | SHOES 39 EU / 8 US / 6 UK

wiener  
models  
A KULT AGENCY

# MICHAELA SCHWARZ-WEISMANN



b-e-n-e-d-e-s-s-e

HEIGHT 174 CM / 5'8.5" | CHEST 76 CM / 30" | WAIST 61 / 24 | HIPS 90 CM / 35.5" | HAIR BLONDE | EYES BROWN-GREEN  
DRESS 36 EU / 6 US / 8 UK | SHOES 39 EU / 8 US / 6 UK

wiener  
models  
A KULT AGENCY



# MICHAELA SCHWARZ-WEISMANN

## Michaela Schwarz- Weismann, 42

### MODEL & KÜNSTLERIN

Schon mit Mitte zwanzig war sie ein international gefragtes Model und startet aktuell wieder voll durch. Nicht nur ihre Schönheit sticht ins Auge, es ist auch ihr Stil, der sie so besonders macht. Muse und Stilikone, zwei Begriffe, die immer wieder im Zusammenhang mit ihr fallen.

Ihre Stilphilosophie hört sich trotz all dieser Superlative sehr unaufgeregt an: „Ich liebe Dinge, die man lange tragen kann. Am liebsten ewig. Wenn ich mir etwas kaufe, dann sind es klassische elegante Teile, am besten Vintage oder aus den Kollektionen meiner Lieblingsdesigner Bradaric Ohmae, Petar Petrov und Isabel Marant.“ Auf alle Fälle muss es bequem sein, denn an das Prinzip „Schönheit muss leiden“ glaubt die Mutter eines zweijährigen Sohnes nicht.

Für das maxima-Shooting wählte sie eine Hose von Isabel Marant und eine Bomberjacke von Bradaric Ohmae. Dazu trägt sie einen Merino-Turtle-Neck-Pullover von Bradaric Ohmae. Hingucker-Accessoire und Klassiker: die Tasche von Chanel. Michaela Schwarz-Weismann ist bei der Agentur Wienermodels unter Vertrag.

59

HEIGHT 174 CM / 5'8.5" | CHEST 76 CM / 30" | WAIST 61 / 24 | HIPS 90 CM / 35.5" | HAIR BLONDE | EYES BROWN-GREEN  
DRESS 36 EU/6 US/8 UK | SHOES 39 EU/8 US/6 UK

# MICHAELA SCHWARZ-WEISMANN



**RENÉ STORCK**

LOOK 10 F/W 19

HEIGHT 174 CM / 5'8.5" | CHEST 76 CM / 30" | WAIST 61 / 24 | HIPS 90 CM / 35.5" | HAIR BLONDE | EYES BROWN-GREEN  
DRESS 36 EU / 6 US / 8 UK | SHOES 39 EU / 8 US / 6 UK

wiener  
models  
A KULT AGENCY



# MICHAELA SCHWARZ-WEISMANN



b-e-n-e-d-e-s-s-e

HEIGHT 174 CM / 5'8.5" | CHEST 76 CM / 30" | WAIST 61 / 24 | HIPS 90 CM / 35.5" | HAIR BLONDE | EYES BROWN-GREEN  
DRESS 36 EU / 6 US / 8 UK | SHOES 39 EU / 8 US / 6 UK

wiener  
models  
A KULT AGENCY

# MICHAELA SCHWARZ-WEISMANN



**RENÉ STORCK**

LOOK 14 F/W 19

HEIGHT 174 CM / 5'8.5" | CHEST 76 CM / 30" | WAIST 61 / 24 | HIPS 90 CM / 35.5" | HAIR BLONDE | EYES BROWN-GREEN  
DRESS 36 EU / 6 US / 8 UK | SHOES 39 EU / 8 US / 6 UK

wiener  
models  
A KULT AGENCY



# MICHAELA SCHWARZ-WEISMANN

FASHION Trends

## GEFÜHLVOLL

Eine echte Winterromanze. Der Chloë-Girl-Look verströmt unbeschwerte Stimmung. Die Lederhose in XL-Manier schafft einen avantgardistischen Kontrast. Bluse von Roshy Porkar um 350 Euro und Lederhose von Jackie Lee um 750 Euro.

42

HEIGHT 174 CM / 5'8.5" | CHEST 76 CM / 30" | WAIST 61 / 24 | HIPS 90 CM / 35.5" | HAIR BLONDE | EYES BROWN-GREEN  
DRESS 36 EU/6 US/8 UK | SHOES 39 EU/8 US/6 UK

wiener  
models  
A KULT AGENCY



MICHAELA SCHWARZ-WEISSMAN

# Schlafen und Kopf stehen im Märchenschloß

Eine Belle Époque-Villa auf der Landstraßer Hauptstraße wird für ein Jahr zum Kunstplatz: den Beginn macht eine Schau von Michaela Schwarz-Weissman

Stephan Hilpold



Einfach mal Ruhe geben: Die Aufforderung von Künstlerin Michaela Schwarz-Weissman an die Männerwelt fällt recht unmissverständlich aus.

Die Frauen stehen Kopf – allerdings nicht aus Freude über das schicke Ambiente, in dem sie präsentiert werden, sondern damit ihre Betrachterinnen und Betrachter einen Perspektivenwechsel vollziehen müssen.

Ersteres wäre durchaus nachvollziehbar gewesen: Der Efeu rankt über die Belle Époque-Villa auf der Landstraßer-Hauptstraße 140-142, auf deren Fassade stolz das Baujahr prangt (1902), das imposante Treppenhaus knirscht bei jedem Schritt.

lange in Wien lebenden Künstlerin Michaela Schwarz-Weissman einen goldenen Griff gemacht. Deren Serien schlafender Männer oder feministischer Ikonen hatten bisher in Wien noch keinen prominenten Auftritt. In der Villa Mautner-Jäger sind sie jetzt in Kombination mit der neusten Bildserie der Künstlerin, mit auf dem Kopf stehenden Frauen zu sehen und erlauben so einen schönen Überblick über das Werk der das Scheinwerferlicht scheuen Künstlerin.

auch ziemlich fern, hat ihre Kunst doch einen deutlich feministischen Ansatz. Für die Serie *second thoughts* erstellte sie schon vor Jahren Sekundenporträts feministischer Ikonen wie etwa Simone de Beauvoir, für *the patriarchy should fall asleep* malte sie dagegen schlafende Männer. Es wäre an der Zeit, dass Männer endlich mal den Mund hielten, ist die Künstlerin überzeugt. Dass sich unter den Porträtierten auch ihr Mann, der Fotograf Jork Weissman (neben Berufskollege Erik Asamoah)

HEIGHT 174 CM / 5'8.5" | CHEST 76 CM / 30" | WAIST 61 / 24 | HIPS 90 CM / 35.5" | HAIR BLONDE | EYES BROWN-GREEN  
DRESS 36 EU / 6 US / 8 UK | SHOES 39 EU / 8 US / 6 UK



# MICHAELA SCHWARZ-WEISMANN



HEIGHT 174 CM / 5'8.5" | CHEST 76 CM / 30" | WAIST 61 / 24 | HIPS 90 CM / 35.5" | HAIR BLONDE | EYES BROWN-GREEN  
DRESS 36 EU / 6 US / 8 UK | SHOES 39 EU / 8 US / 6 UK

wiener  
models  
A KULT AGENCY

# MICHAELA SCHWARZ-WEISMANN

## Wir verbeugen uns vor starken Frauen

Die Schau „listings of dust“ zeigt Werke  
von Michaela Schwarz-Weismann

vor der Pan-  
entstandenen  
schlafender  
amals Micha-  
z-Weismanns  
h Entschleu-  
er turbokapi-  
Velt“ zeigten,  
ler Künstlerin  
auf den Kopf.  
ie die in uns  
erkehrten und  
Bilder thema-  
rauen sind  
il zu leise, zu  
auch zu ehr-  
ntspannt“, ist  
smann aus  
rung mit die-  
ibungen ver-  
s Mutter eines  
Sohnes ist ihr  
Multitasking,  
bei zu verbie-  
remd. Umso  
ihr diese Ge-  
lerzen. Denn

will man die Gesichter der  
Porträtierten – u. a. standen  
Schauspielerinnen Verena Al-  
tenberger und Fotografin  
Elfie Semotan Modell – ge-  
nau erkennen, muss man  
sich vor ihnen verbeugen!  
„Als Mutter möchte ich vor  
allem, dass mein Sohn in  
einer Welt aufwächst, die  
endlich vorurteilsfrei, von  
altem Gender- und sonsti-  
gem Mief befreit ist“, sagt  
Schwarz-Weismann, „jede

Form von Diskriminierung,  
überholten patriarchalen  
Strukturen – all dies gehört  
ersatzlos gestrichen. Was  
ich mit meiner Kunst dazu  
tun kann, trage ich gerne bei.  
Ich wollte immer Malerin  
sein, ernsthaft und konse-  
quent arbeiten. Ich bin eben-  
so mit Freude Mutter, Frau  
– respektiert, mit uns allen  
zustehenden Freiheiten und  
Rechten. So erziehe ich mei-  
nen Sohn, so lebe ich!“

Anklänge an i  
Heimat finden s  
Bildern dichter  
welten, in dene  
verliert und rea  
wichtig Natur f  
ist: „Sie kann  
fantastisch m  
zeichnen – ihr  
haben unglaubl  
gang, so vieles  
worüber nachge  
den kann, ohne  
ihre Schönheit  
zeigt sich Ku  
Alexandra Gru  
tan: „Die Farbe  
positionen, die  
poetisch und z  
persmart.“

„listings of dust“ (b  
Wo: „Node Contem  
Ema Kaiser; Villa M  
1030, Landstraßer I  
140/142  
Info: [nodecontempe.com](http://nodecontempe.com)

nen  
dem Bild  
eht es um  
aft.  
Michaela  
Weismann  
Sohn  
der Villa  
äger (Fr &  
bis 20 Uhr,  
g nötig!).



HEIGHT 174 CM / 5'8.5" | CHEST 76 CM / 30" | WAIST 61 / 24 | HIPS 90 CM / 35.5" | HAIR BLONDE | EYES BROWN-GREEN  
DRESS 36 EU/6 US/8 UK | SHOES 39 EU/8 US/6 UK



# MICHAELA SCHWARZ-WEISMANN



Die Belle-Epoche-Villa  
samt Garten liegt  
mitten in der Stadt.

## *Kunst-Villa erblüht mitten in Wien*

Die prächtige Villa Mautner-Jäger mitten auf der belebten Landstraßer Hauptstraße 140 in Wien ist die neue Heimat der Galerie Node Contemporary, wo jetzt Werke der Tiroler Künstlerin **Michaela Schwarz-Weismann** (49) zu bestaunen sind. „Es ist ein wirklich magischer Ort“, schwärmt sie. „Hertha Mautner-Jäger war eine emanzipierte Frau im 19. Jahrhundert. Hier war ein Kulturtreffpunkt, und das spürt man auch.“ Schwarz-Weismann ist kein Künstlername, Michaela Schwarz lernte als Model den oberösterreichischen Fotograf **Jork Weismann** kennen und lieben: „Er wollte den Doppelnamen nicht, da er sich gedacht hat, dass das zu überwitzig wäre“, lacht sie, „aber für mich passt er gut!“ 📖



Schwarz-Weismann & Sohn Lapo

Fotografie: Andreas Tischler

HEIGHT 174 CM / 5'8.5" | CHEST 76 CM / 30" | WAIST 61 / 24 | HIPS 90 CM / 35.5" | HAIR BLONDE | EYES BROWN-GREEN  
DRESS 36 EU/6 US/8 UK | SHOES 39 EU/8 US/6 UK



MICHAELA SCHWARZ-WEISMANN

# Altes Gemäuer ganz geheuer

**Ausstellungseröffnung.** Künstlerin Michaela Schwarz-Weismann zeigt ihre beeindruckenden Werke in den Räumlichkeiten der Wiener Villa Mautner-Jäger



TROMPISCH

denkmalgeschützte  
ihrhundertwende-Ju-  
el, die Wiener Villa  
-Jäger, wird auch  
tzt, ein Jahr lang, be-  
komplett renoviert  
inz der Kunst gewid-  
meinsam mit der Ini-  
und Gastgeberin Ema  
Gründerin der Gale-  
e Contemporary“, lud  
ünstlerin Michaela  
z-Weismann zur Prä-  
n ihrer neuesten Wer-  
Meisterwerk der Bel-  
ie war Treffpunkt der  
Secession und wird  
rich ein vielseitiges  
um an außergewöhn-  
ausstellungen, Panels,  
lesungen und Mode-  
wieder aus dem  
chenschlaf geweckt“,  
r. „Es ist eine Ehre, mit  
as wunderbaren Wer-  
Türen zur Villa Maut-  
r zu öffnen. In ihren  
kommen uns Frauen  
1, die verkehrt sind,  
Kopf stehen und auf  
de Männer treffen. Sie  
nstöße zum Denken  
märchenhaften Villa  
n Node Contempor-  
r neues Leben einge-  
meinte sie weiter.  
fantastisch, in einer  
geschichtsträchtigen  
1 zu sein, die auch  
lange Vergangenheit  
onkultur hat. Man  
en Geist der großen  
der hier atmet“, zeigt  
DRF-Moderatorin Te-  
gl sehr beeindruckt.  
einem der Bilder ist  
hauspielerin Verena  
rger zu sehen. „Ich  
spannend, dass man  
rätiierten Personen –



Schauspielerin Verena Altenberger kopfüber auf dem Bild, daneben die Künstlerin Michaela Schwarz-Weismann mit ihrem Sohn



Regisseur Marvin Kren kam mit Ehefrau Kiri zur Ausstellungseröffnung in die Villa Mautner-Jäger



Moderator  
Teresa Vogl  
Schauspie-  
ler Marl  
Freistätter



Desi Treic  
Stürg  
mit Design  
Thon  
Kirchgrab-  
(Kre



Auch die Schauspielerinnen Doris Schretzmayer, Julia Cencig und Michou Friesz waren mit dabei

wie beispielsweise Verena Altenberger – trotz der verkehrten Hängung auf den ersten Blick erkennt. Selbst die anonymisierten Modelle auf Michaela Schwarz-Weismanns Werken haben einen starken Wiedererkennungswert und wirken vertraut“, so Designer Thomas Kirchgrabner. „In der Ausstellung werden viele Fäden meiner Arbeiten miteinander verknüpft. Ich arbeite

immer in Serien, nebeneinander, sie sind wie Räume, ich immer wieder besuch darin arbeite um später, wenn es notwendig ist, wieder einzutreten. Nun finden die Serien in der Villa Mautner-Jäger materielle Räume“, erklärte die Künstlerin. Die Ausstellung „listings of dust“ bis 24. Mai nach Terminvereinbarung auch der Öffentlichkeit zugänglich.

HEIGHT 174 CM / 5'8.5" | CHEST 76 CM / 30" | WAIST 61 / 24 | HIPS 90 CM / 35.5" | HAIR BLONDE | EYES BROWN-GREEN  
DRESS 36 EU/6 US/8 UK | SHOES 39 EU/8 US/6 UK



# MICHAELA SCHWARZ-WEISMANN

## Neue Kunst in historischen Gemäuern der Villa Mautner-Jäger im Rahmen eines Art-Dinners

NEWS, BIZ-TALKS, KUNST & KULTUR, LEADERSNET-ART | Gerhard Krispl | 16.05.2023

Ein neues Kapitel der heimischen Kunstgeschichte wird aktuell im 3. Wiener Gemeindebezirk geschrieben. Die Initiative Node Contemporary, gegründet von Dr. Ema Kaiser und Axel Walek, bezieht die Räumlichkeiten der Villa Mautner-Jäger und setzt neue Impulse für die Kulturszene der Stadt.



Elisa Truppe (PR Chanel), Michaela Schwarz-Weismann (Künstlerin) und Gerhard Krispl (Leadersnet-ART Herausgeber) bei der Vernissage „listings of dust“ in der Villa Mautner-Jäger in Wien. Foto: D. Mikkelsen

HEIGHT 174 CM / 5'8.5" | CHEST 76 CM / 30" | WAIST 61 / 24 | HIPS 90 CM / 35.5" | HAIR BLONDE | EYES BROWN-GREEN  
DRESS 36 EU/6 US/8 UK | SHOES 39 EU/8 US/6 UK

MICHAELA SCHWARZ-WEISMANN



# *Girls* CAN DO EVERYTHING

Node Contemporary ist eines der bedeutendsten Ereignisse im Wiener Kulturleben. Dieses Projekt wurde initiiert von *Dr. Ema Kaiser*, die sich mit dem Thema „Empowerment von Frauen in der Kunst“ beschäftigt. *L'Officiel Austria* traf sich mit einer renommierten Kunstmanagerin, um mehr über ihre persönlichen Kunstorientierungen und die Mission des neuen Projekts zu erfahren.

Von VERONIKA ONDREJKOVA



HEIGHT 174 CM / 5'8.5" | CHEST 76 CM / 30" | WAIST 61 / 24 | HIPS 90 CM / 35.5" | HAIR BLONDE | EYES BROWN-GREEN  
DRESS 36 EU/6 US/8 UK | SHOES 39 EU/8 US/6 UK

wiener  
models  
A KULT AGENCY



# MICHAELA SCHWARZ-WEISMANN



Im Rahmen der [Node Contemporary](#) findet die Vernissage „[Listing of Dust](#)“ von Künstlerin [Michaela Schwarz-Weismann](#) in der [Villa Mautner-Jäger](#) statt.

1. „Sleeping Men“, Serie „Sleeping Men“;
2. „Atmosphäre IV“, Serie „Atmosphären“;
3. „Grüne Haare“, Serie „Verkehrte Frauen“ – die Werke von [Michaela Schwarz-Weismann](#)

*Du hast dich nach Jahren im internationalen Kunst-Business in Wien entschieden. In welcher Kunstszene weltweit findest du dein zweites Zuhause?*

Ich habe mich bewusst für Wien entschieden, da es mir richtig war, in der zeitgenössischen Kunst einen Fokus und in tiefgründiges Wissen aufzubauen. Das Feld der zeitgenössischen Kunst ist sehr spannend aber auch dispers und jedes Land und jede Kunstrichtung hat ihren eigenen Fokus. Mein weltweites Zuhause würde ich auf den internationalen Kunstmessen bezeichnen wo sich der ganze Kunststreifen wiederholt trifft. Von der Biennale in Venedig, wo ich schon zwei Mal für den Roma Pavillon gearbeitet habe bis zu meiner Lieblingsmesse, der Frieze London, aber auch die Investec Cape Town Art Fair oder die ganz kleine Nomad t Moritz sind tolle Venues für das Vernetzen und sich zu Hause fühlen.

*Mit deinem aktuellen Projekt „[node.contemporary](#)“ möchtest du neue Impulse für die Kulturszene der Stadt Wien setzen. Woher ziehst du deine Inspiration und Kraft für neue Projekte?*

Es ist tatsächlich so, dass ich meinen Beruf liebe und ich täglich dankbar bin, dass es sich nicht nach Arbeit anfühlt. Es gehört Sacrificio dazu und volle Leidenschaft für die Sache und wenn man mit Herzblut dabei ist, passieren magische Dinge, die mir dann so viel Kraft geben, um mich wieder

*Wie behältst du die Balance zwischen Gleichberechtigung und Female Empowerment?*

Ein sehr schweres Thema. Man kann viel darüber theoretisch reden und schreiben aber mein persönlicher Weg ist es, mit gutem Beispiel voranzugehen. Ich erziehe meine Tochter nach dem Slogan „Girls can do everything“ und die Zukunft für diese Agenden liegt in der Hand der nächsten Generation. Die derzeitigen systematischen patriarchalen Strukturen sind schwer zu durchbrechen.

*Welche drei Dinge magst du an der Wiener Kunstszene am meisten und welche jungen Künstler muss man kennen?*

Ich mag den Wiener Witz am meisten in der heimischen Kunstszene, der sich auch in vielen Kunstwerken der Szene widerspiegelt. Die goldene Leberkäsesemmel von Martin Grandits trägt zum Beispiel den Titel „Wie die Leberkäsesemmel eines Mannes so sein Johannes“. Außerdem finde ich auch die Diskrepanz zwischen der politischen Situation im Lande und der künstlerischen Freiheit spannend. Und ich liebe die Frauenpower der jungen Generation.

*Gibt es ein Kunstwerk in deinem Leben, das dich besonders beeinflusst hat?*

Ja absolut! Als ich das erste Mal „Migration“ von Doug Aitken gesehen habe, hat es meine Perspektive auf die Umwelt und unsere zivile Gesellschaft komplett verändert. Ich sehe mir die Videoarbeit auch heute noch an und jedes Mal habe ich Gänsehaut. Große

HEIGHT 174 CM / 5'8.5" | CHEST 76 CM / 30" | WAIST 61 / 24 | HIPS 90 CM / 35.5" | HAIR BLONDE | EYES BROWN-GREEN  
DRESS 36 EU/6 US/8 UK | SHOES 39 EU/8 US/6 UK



# MICHAELA SCHWARZ-WEISMANN



Und das mit gutem Grund, denn die ehemalige Erbauerin, **Hertha Jäger** stammt aus der Industriellenfamilie der Mautner Markhofs und die hatten engste Beziehungen zu Künstlern der Wiener Secession, etwa zu **Gustav Klimt**, **Koloman Moser** oder **Josef Hoffmann**.



Erstmals seit Jahrzehnten zeigt der kulturMontag Aufnahmen aus dem Inneren des Hauses: einen Ort, der einst Treffpunkt der Wiener Moderne war und jetzt von der Kunst zurückerobert wird.

TV-Beitrag: Harald Wilde

HEIGHT 174 CM / 5'8.5" | CHEST 76 CM / 30" | WAIST 61 / 24 | HIPS 90 CM / 35.5" | HAIR BLONDE | EYES BROWN-GREEN  
DRESS 36 EU/6 US/8 UK | SHOES 39 EU/8 US/6 UK

wiener  
models  
A KULT AGENCY





## SAGE: Schwarz-Weismann

Schwarz-Weismann zeigt die Villa Mautner in Wien.

In der Node rare Villa ger in Wien  
er Tage zahl-  
stbegeisterte  
vie **Desirée**  
gkh, Schau-  
us Freistätter,  
ose May Alaba,  
thomas Kirch-  
ratorin Ema  
uspielerin Ju-  
Moderatorin  
und Michael

**Buchinger** aufeinander.  
Der Anlass: die Ausstel-  
lungseröffnung von Ma-  
lerin Michaela Schwarz-Weismann.

Die Künstlerin gibt in  
„Listing of Dust“ erstma-  
lig einen Überblick über  
ihr bisheriges Schaffen.  
Von bis 25. Mai kann man  
ihre Werke im 3. Bezirk  
bestaunen. Die Belle-  
Époque-Villa repräsen-  
tiert einen wichtigen Teil  
des kulturellen Erbes  
Wiens als Zentrum der  
Wiener Secession.



**Doris Schretzmayr  
Cencig und Michaela**



**Rose May Alaba; Michaela  
Freistätter & Teresa**



# MICHAELA SCHWARZ-WEISMANN

## MICHAELA SCHWARZ- WEISMANN

Neben der malerischen Finesse haben Michaela Schwarz-Weismanns Bilder stets auch einen konzeptuellen Hintergrund und besprechen Themen der Gesellschaft zumeist aus einer feministischen Perspektive. Ihre Bilder zeigen starke Frauen unserer Zeit und konzentrieren sich durch die reduktive Komposition ausschließlich auf das Porträt selbst. Sie sind ein unmissverständliches Statement, dass wir von Geschlechtergerechtigkeit in vielen Fällen noch weit entfernt sind.

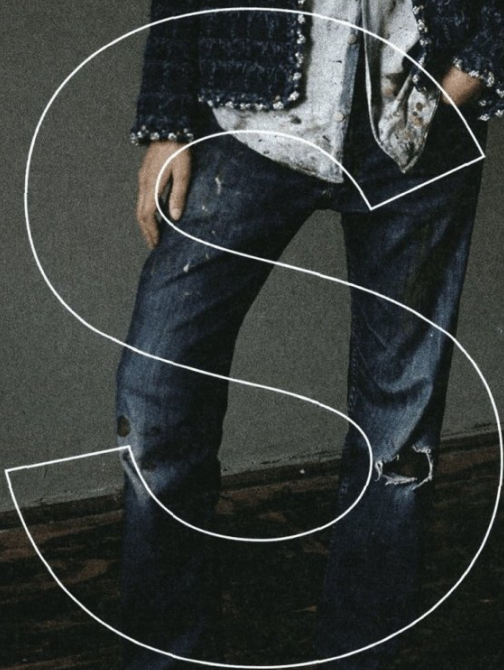

HEIGHT 174 CM / 5'8.5" | CHEST 76 CM / 30" | WAIST 61 / 24 | HIPS 90 CM / 35.5" | HAIR BLONDE | EYES BROWN-GREEN  
DRESS 36 EU/6 US/8 UK | SHOES 39 EU/8 US/6 UK

wiener  
models  
A KULT AGENCY



# MICHAELA SCHWARZ-WEISMANN



HEIGHT 174 CM / 5'8.5" | CHEST 76 CM / 30" | WAIST 61 / 24 | HIPS 90 CM / 35.5" | HAIR BLONDE | EYES BROWN-GREEN  
DRESS 36 EU/6 US/8 UK | SHOES 39 EU/8 US/6 UK



# MICHAELA SCHWARZ-WEISMANN



HEIGHT 174 CM / 5'8.5" | CHEST 76 CM / 30" | WAIST 61 / 24 | HIPS 90 CM / 35.5" | HAIR BLONDE | EYES BROWN-GREEN  
DRESS 36 EU / 6 US / 8 UK | SHOES 39 EU / 8 US / 6 UK



# MICHAELA SCHWARZ-WEISMANN



HEIGHT 174 CM / 5'8.5" | CHEST 76 CM / 30" | WAIST 61 / 24 | HIPS 90 CM / 35.5" | HAIR BLONDE | EYES BROWN-GREEN  
DRESS 36 EU / 6 US / 8 UK | SHOES 39 EU / 8 US / 6 UK



# MICHAELA SCHWARZ-WEISMANN



HEIGHT 174 CM / 5'8.5" | CHEST 76 CM / 30" | WAIST 61 / 24 | HIPS 90 CM / 35.5" | HAIR BLONDE | EYES BROWN-GREEN  
DRESS 36 EU/6 US/8 UK | SHOES 39 EU/8 US/6 UK



# MICHAELA SCHWARZ-WEISMANN



HEIGHT 174 CM / 5'8.5" | CHEST 76 CM / 30" | WAIST 61 / 24 | HIPS 90 CM / 35.5" | HAIR BLONDE | EYES BROWN-GREEN  
DRESS 36 EU/6 US/8 UK | SHOES 39 EU/8 US/6 UK



# MICHAELA SCHWARZ-WEISMANN



HEIGHT 174 CM / 5'8.5" | CHEST 76 CM / 30" | WAIST 61 / 24 | HIPS 90 CM / 35.5" | HAIR BLONDE | EYES BROWN-GREEN  
DRESS 36 EU/6 US/8 UK | SHOES 39 EU/8 US/6 UK

wiener  
models  
A KULT AGENCY



# MICHAELA SCHWARZ-WEISMANN

## BACKSTAGE

DEIN BLICK HINTER DIE KULISSEN VON WOMAN – UND WIE DU UNS ERREICHST

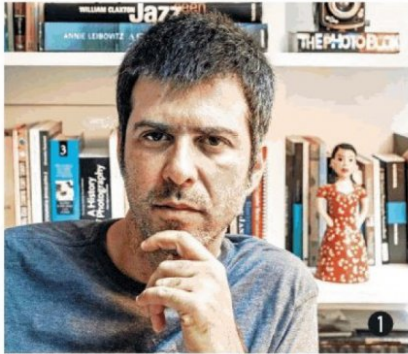

### 1. LEIDENSCHAFT.

Der in Rio de Janeiro lebende Architekt und Fotograf André Nazareth dokumentiert zeitgenössische brasilianische Architektur. Er publiziert Bildreportagen sowie Kunst- und Designbücher. AB SEITE 150.

### 2. MODE & KUNST.

In den 90ern lief Michaela Schwarz-Weismann auf internationalen Laufstegen. Ihre wahre Berufung ist die Kunst. Stv. Chefredakteurin Michaela Strachwitz (l.) besucht sie in ihrem Wiener Refugium. AB SEITE 92.

### 3. BRUDERLIEBE.

Zwei Stunden nahmen sich die Brüder Manuel (l.) und Benedikt Rubey Zeit für das Interview mit Stv. Chefredakteurin Melanie Zingl. Im Wiener Café Z im 15. Bezirk sind sie auch privat gerne. AB SEITE 186.

### 4. DIGITALER ASSISTENT.

Bevor Fotograf Matthias Obergruber den Roboterhund „Energy Dog“ ablichten konnte, mussten wir ihn erst im Keller des Kraftwerks Simmering finden. Er sieht dort eigenständig nach dem Rechten. AB SEITE 52.

HEIGHT 174 CM / 5'8.5" | CHEST 76 CM / 30" | WAIST 61 / 24 | HIPS 90 CM / 35.5" | HAIR BLONDE | EYES BROWN-GREEN

DRESS 36 EU/6 US/8 UK | SHOES 39 EU/8 US/6 UK



# MICHAELA SCHWARZ-WEISMANN

MODE & MEHR



2  
nan

**LÄSSIGER STILBRUCH.** Die klassische Tweedjacke von Chanel styler die Künstlerin am liebsten ganz unaufgeregt mit Jeans. Die Sneaker sind von Vans – und gehören eigentlich Michaelas zehnjährigem Sohn.

HEIGHT 174 CM / 5'8.5" | CHEST 76 CM / 30" | WAIST 61 / 24 | HIPS 90 CM / 35.5" | HAIR BLONDE | EYES BROWN-GREEN  
DRESS 36 EU/6 US/8 UK | SHOES 39 EU/8 US/6 UK

wiener  
models  
A KULT AGENCY



MICHAELA SCHWARZ-WEISMANN

# „MODE KANN AUCH SCHUTZSCHILD SEIN“

Als Model arbeitet sie höchst erfolgreich – und das seit knapp 30 Jahren. Ihre große Liebe gehört aber der Kunst: Wir besuchten MICHAELA SCHWARZ-WEISMANN in ihrem Wiener Refugium und haben dabei nicht nur so einiges über ihr kreatives Schaffen, sondern auch über ihren ganz persönlichen Stil erfahren.

**M**ichaela Schwarz-Weismann beherrscht viele Disziplinen – seit knapp 30 Jahren arbeitet sie höchst erfolgreich als Model, war Journalistin und gilt mit ihrer Kunst als eine der zentralen Figuren der heimischen Szene. In ihren komplexen Werkserien aus Malerei, Zeichnung, Film und Performance geht es stets um die großen Zusammenhänge, das Aufzeigen von politischen Einflüssen, die selbst auf das Privatleben einwirken – gerade in Hinblick auf das Aufbrechen hartnäckiger Machtverhältnisse. Die gebürtige Innsbruckerin, die an der Angewandten und am Londoner Royal College of Art studierte, arbeitet zeitgleich an verschiedenen Serien, die sie wie Räume während des kreativen Prozesses besucht und wieder verlässt, um später erneut einzutreten. Diese Serien finden nun bei Node Contemporary in der Villa Mautner-Jäger in Wien bis 25. Mai materielle Räume.

Kurz vor der Eröffnung ihrer Ausstellung „listings of dust“ besuchten wir die 49-Jährige in ihrer Wohnung im Wiener Arsenal. An den Wänden mischen sich ihre Bilder mit der Fotokunst von Ehemann Jork Weismann und Zeichnungen vom zehnjährigen Sohn Lapo. Genauso eklektisch ist ihre Garderobe zusammengestellt. Vintage, österreichische Designer, Accessoires von Künstlerfreund:innen aus London und Paris. Klar, dass wir mehr über die Kreative erfahren wollten ...

**„FRAUEN WERDEN MIT SO VIELEN WIDERSPRÜCHLICHEN ROLLENZUSCHREIBUNGEN BELEGT.“**

*Wie würden Sie Ihren Stil beschreiben?*

**SCHWARZ-WEISMANN:** Ich mag Dinge, die man lange trägt. Man könnte also sagen, mein Stil ist unkompliziert und klassisch – mit Ausflügen. Ich lasse mich gern von der Umgebung beeinflussen. Vor einigen Jahren hatte ich ein Arbeitsstipendium in



**ZEITLOSES DESIGN.** Am Regal hängen mögliche Outfits für die Ausstellungseröffnung. Hosenanzüge von *Petar Petrov* (oben) gehören zu Michaelas Lieblingsstücken.

HEIGHT 174 CM / 5'8.5" | CHEST 76 CM / 30" | WAIST 61 / 24 | HIPS 90 CM / 35.5" | HAIR BLONDE | EYES BROWN-GREEN  
DRESS 36 EU/6 US/8 UK | SHOES 39 EU/8 US/6 UK



# MICHAELA SCHWARZ-WEISMANN



1 \_ Vorm eigenen Werk: Das Kleid ist von Ungaro. „Gefunden habe ich es bei Kleider gehen um im 6. Bezirk. Heidi, die Inhaberin, stellt mir immer wieder Looks für Events oder Vernissagen zusammen – einfach toll.“ 2 \_ Besondere Stücke mit Geschichte: „Im Alltag trage ich meist die gleichen Sachen. Für Abwechslung sorgen dann Schmuck oder Brillen!“ Darunter liegt Michaelas Lieblingsbuch: „Unlearn Patriarchy“. 3 \_ Bei den Taschen ist die Künstlerin ihren Lieblingsstücken lange treu. „Vieles ist vintage. Und ich habe das Glück, dass ich beim Modeln immer mal wieder etwas bekomme“, so die 49-Jährige.



**AUSSTELLUNG.** „listings of dust“ ist bis 25. Mai bei [Node Contemporary in Wien](http://Node Contemporary in Wien) zu sehen (nach Terminvereinbarung: [nodecontemporary.com](http://nodecontemporary.com)).

» der Nähe von Rom. Dort trug ich in meinem Künstleratelier jeden Tag Birkenstocks und Jeans und war total zufrieden damit. Dann machte ich einen Ausflug in die Stadt und sah die Römerinnen in ihren aufregenden Kleidern und starken Farben. Sie strahlten so viel Lebensfreude und Stolz aus! Ich bin sofort in eine Boutique gegangen, habe ein knallrotes Kleid gekauft und direkt angezogen – ein wunderbares Gefühl!

*Steuert Mode dann auch Ihren Gemütszustand?*

**SCHWARZ-WEISMANN:** Ja. Sie beeinflusst meine Stimmung und Selbstwahrnehmung, wärmt, gibt Kraft. Vor Ausstellungseröffnungen habe ich oft das Gefühl, ich müsste mich neu einkleiden, weil ich das wie einen Schutz empfinde.

*Wie meinen Sie das?*

**SCHWARZ-WEISMANN:** Mode kann eine Art Schutzschild sein. Man zieht damit auch eine Rolle an, etwa die der Künstlerin. Sie sind aber nicht nur Künstlerin, sondern modeln auch und arbeiteten als Journalistin ...

**SCHWARZ-WEISMANN:** Ich bin immer Künstlerin gewesen, Kunst und Malerei sind mein Fokus. Alle anderen Dinge waren sozusagen Ausflüge. Aber sie waren und sind dennoch wichtig für mich, ich brauche alles. Ich kann Texte schreiben, habe durchs Modeln tolle Kontakte auf der ganzen Welt, kollaboriere etwa mit Chanel zur Eröffnung meiner aktuellen Ausstellung „listings of dust“.

*Was erwartet die Besucher:innen dort?*

**SCHWARZ-WEISMANN:** Es ist eine große Location mit vielen Räumen, in denen ich verschiedene Serien zeige, wie die „Schlafenden Männer“. Der Hauptfokus liegt aber auf der Serie der „Verkehrten Frauenbilder“. Es sind Frauen, die allesamt ganz selbstverständlich auf dem Kopf stehen und damit zeigen, wie verkehrt noch immer vieles in unserer scheinbar gendergerechten Welt läuft. Es geht um das Aufzeigen der ewig gleichen, patriarchalen Narrative, die sich überall verstecken, überall eindringen, wie Staub. Daher auch der Titel. Diese Narrative sind etwa ...

**SCHWARZ-WEISMANN:** Frauen werden mit so vielen widersprüchlichen Glaubenssätzen belegt. Zu laut, zu leise, zu mütterlich, Rabenmutter, keine Mutter, Karrierefrau – der Rahmen ist eng und kommt gleich mit den passenden Kleidervorschriften daher. Wir müssen lernen, nicht mehr „Darf man das?“ zu fragen! Aber es passiert viel Veränderung, auch in der Mode. In den Magazinen und auf den Laufstegen sieht man vermehrt Models in allen Kleidergrößen, Hautfarben und Altersgruppen. Noch lange nicht genug, aber es ist zumindest ein kleiner Anfang, Sehgewohnheiten zu verändern.

*Merken Sie auch bei Modeljobs, dass ein Umdenken passiert?*

**SCHWARZ-WEISMANN:** Ich habe in meinen Zwanzigern sehr viel gemodelt. Mit circa 30 war es dann vorbei, ich war zu alt. Darüber war ich nicht traurig. Es war einfach so, ein Faktum. Mit Anfang 40 kamen dann plötzlich die Anfragen wieder. Jetzt war ich plötzlich wieder jung. In den letzten Jahren hat sich einiges geändert – sicherlich auch wegen der großen Kaufkraft, die dahintersteht ...

MICHAELA STRACHWITZ ■

HEIGHT 174 CM / 5'8.5" | CHEST 76 CM / 30" | WAIST 61 / 24 | HIPS 90 CM / 35.5" | HAIR BLONDE | EYES BROWN-GREEN

DRESS 36 EU/6 US/8 UK | SHOES 39 EU/8 US/6 UK

wiener  
models  
A KULT AGENCY



# MICHAELA SCHWARZ-WEISMANN

Hausbesuch Text: Michael Hausenblas Fotos: Jork Weismann

## Wo die lieben Geister wohnen

Künstlerin und Model  
Michaela Schwarz-Weismann  
wohnt mit ihrem Mann Jork  
und Sohn Lapo in einer  
Wohnung im Wiener Arsenal  
im 3. Bezirk. Hat man diese  
einmal gefunden, erfährt der  
Besucher, dass es hier spukt,  
was ein gutes Daheim  
ausmacht und warum die  
Malerin schlafende Männer  
malt.

